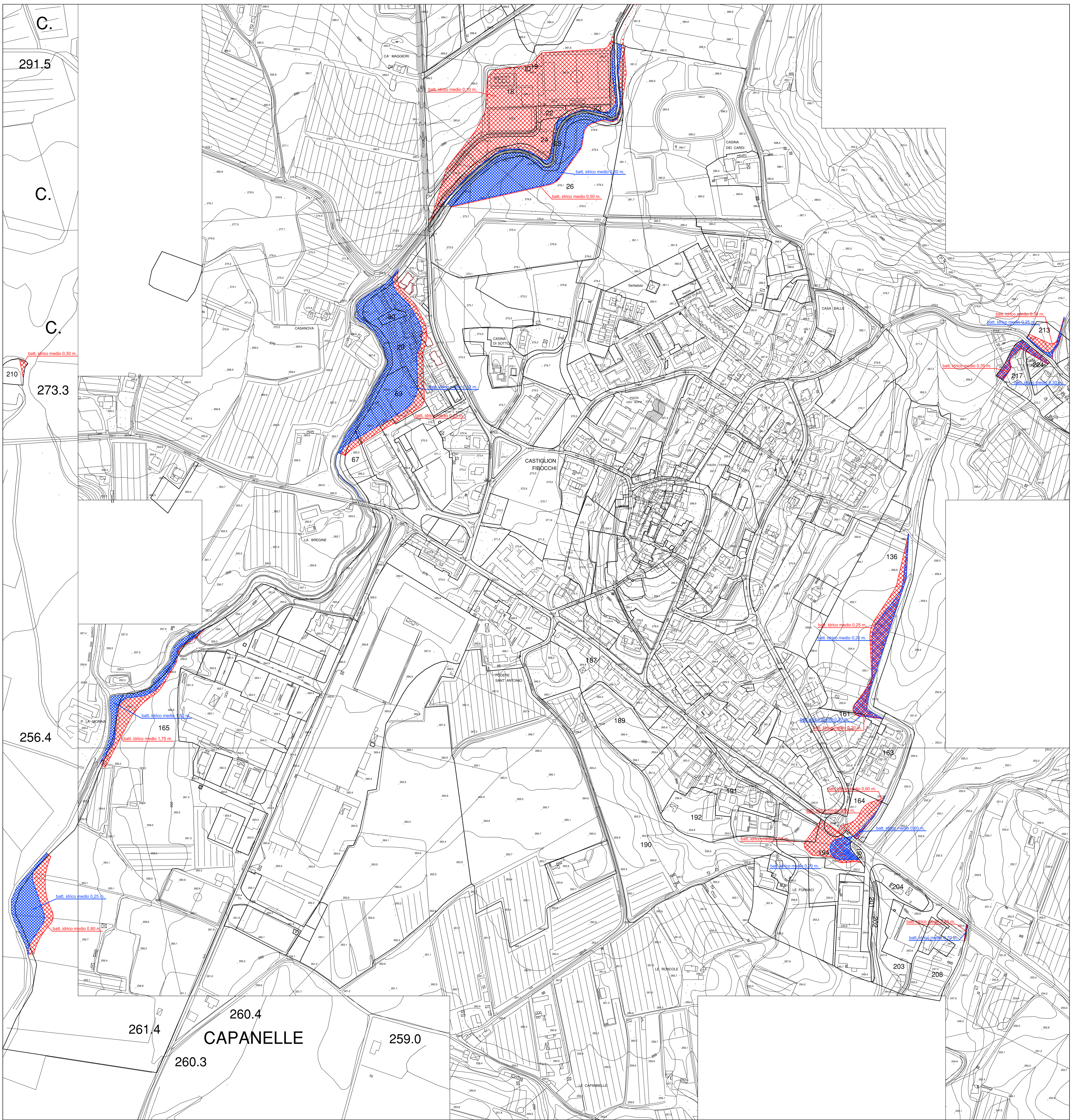

COMUNE DI CASTIGLION FIBOCCHI

OGGETTO: Indagine per la verifica della pericolosità idraulica del territorio comunale a supporto del nuovo regolamento urbanistico ai sensi delle direttive di cui alla D.C.R. 26/R del 27/04/07

LOCALITA': Castiglion Fibocchi

PROPRIETA': Amministrazione Comunale

Zone a P.I. 4 — Livello pelo libero T-200

Zone a P.I. 3 — Livello pelo libero T-30

Valori medi battente idrico
Prescrizioni di fattibilità dal punto di vista idraulico

Tavola	23	Data	Scala 1:2000

Rev.	Data	Descrizione	Redatto	Controllato	Approvato

Studio Associato Paci
Via Galileo Ferraris 53 - Arezzo
Tel. 0575-295691
Fax 0575-372290
e-mail: info@studiopaci.it